Prezzo: **€ 150.000**

MILANO › VAPRIO D'ADDA / TERRENITERRENO EDIFICABILE - Rif. 30631035-1401 IN VENDITA

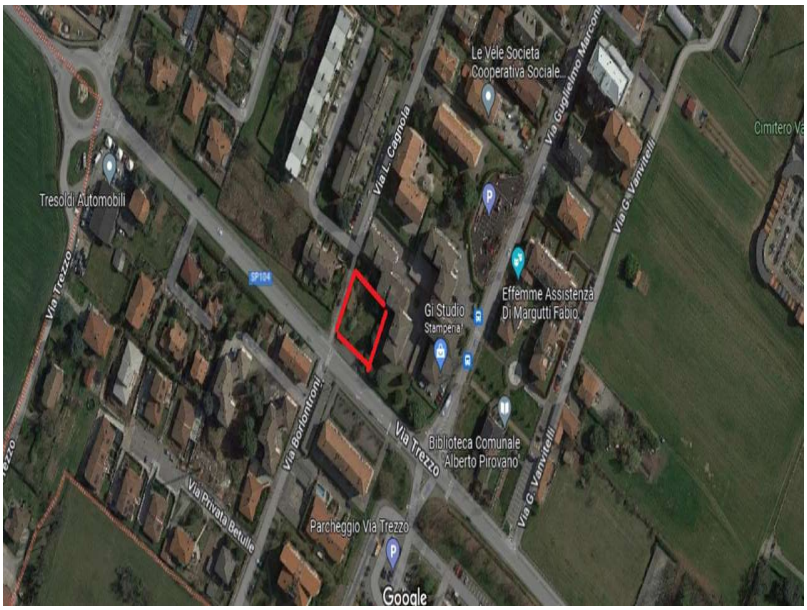

Mq. superficie	1500 m²
Mq. superficie [non visibile]	1500 m²

TERRENO EDIFICABILE DI COMPLETAMENTO 1500 MC

Terreno edificabile di completamento.

IL lotto in questione si riferisce al mappale 1197 che è di complessivi mq. 1.000,00 con possibilità edificatoria di 1,50 mc/mq. per un totale di 1.500,00 MC

Distanza minima dai confini mt. 5,00

Altezza mx mt. 12.50

Progetto di massima prevede la realizzazione di sei/sette unità abitative di circa mq. 80/100 cadauna o di dimensioni maggiori, realizzando al piano terrazzamento una piscina di utilizzo comune.

Interrato predisposto per 6 box con cantina.

Contatta l'agente: